

# RELATÓRIO SEMANAL



Elaboração: Imea

## MERCADO DE SUÍNOS

	Fonte	Praças	Coleta	Unidade	Anterior	Atual	Varição
Carcaça Especial	Jox	SP	Semanal	R\$/kg	10,52	10,53	0,10%
Carcaça Especial	Cepea	SP	Semanal	R\$/kg	10,72	10,82	0,93%
Carcaça Especial	Safras e mercado	SP	Semanal	R\$/kg	10,63	10,80	1,60%
Média das carcaças	03 institutos	SP	Semanal	R\$/kg	10,62	10,72	0,88%
<b>Sugestão de preço DENTRO do Estado</b>	<b>55% da média</b>	<b>SP</b>	<b>Semanal</b>	<b>R\$/kg</b>	<b>5,84</b>	<b>5,89</b>	<b>0,88%</b>
<b>Sugestão de preço FORA do Estado</b>	<b>57% da média</b>	<b>SP</b>	<b>Semanal</b>	<b>R\$/kg</b>	<b>6,06</b>	<b>6,11</b>	<b>0,88%</b>
Carcaça	Imea	MT	Semanal	R\$/kg	10,22	10,20	-0,20%
Suíno Vivo (Preço pago ao produtor)	Imea	MT	Semanal	R\$/kg	5,90	5,93	0,51%
Diferencial de Base das Carcaças	Imea e Cepea	MT - SP	Semanal	%	-4,66	-5,73	-1,07 p.p

O mercado de suíno vivo apresentou nova alta semanal na praça mato-grossense, dado ao acréscimo de 0,51% ante a semana passada, cotado na média de R\$ 5,93/kg no estado. Em sentido oposto, no mercado atacadista, a carcaça comum recuou 0,20% no mesmo comparativo, cotada a R\$ 10,20/kg. Vale destacar que apesar do recuo na carcaça comum, outros cortes suínos apresentaram valorização para essa semana. Na praça paulista, a proteína suína também voltou a valorizar nessa semana, de forma que a carcaça especial apresentou alta de 0,88% em relação à semana passada, cotada na média de R\$ 10,72/kg - média dos três institutos consultados. Dado ao período festivo, os varejistas buscam manter seus estoques em patamares elevados, visto que o consumidor final está mais capitalizado nesse período (entrada do 13º salário), o que está colaborando para um melhor escoamento na ponta da cadeia.

## MERCADO DE BOVINOS

	Fonte	Praças	Coleta	Unidade	Anterior	Atual	Varição
Boi gordo à vista	Imea	MT	Semanal	R\$/@	290,85	297,82	2,40%
Carcaça Casada	Imea	MT	Semanal	R\$/kg	19,40	19,47	0,36%
Carcaça Casada	Cepea	SP	Semanal	R\$/kg	19,50	19,35	-0,77%
Carcaça Casada	Jox	SP	Semanal	R\$/kg	-	-	-
Carcaça Casada	Safras e mercado	SP	Semanal	R\$/kg	-	-	-
Média das carcaças	03 institutos	SP	Semanal	R\$/kg	19,50	19,35	-0,77%
Diferencial de Base das Carcaças	Imea e Cepea	MT - SP	Semanal	%	-2,47	0,62	3,09 p.p.

Nessa semana, o mercado da bovinocultura de corte registrou nova alta nos preços da arroba em Mato Grosso. Com isso, o boi gordo no estado ficou cotado a R\$ 297,82/@, acréscimo de 2,40% ante a semana anterior. Este cenário foi pautado pela oferta mais restrita de animais, bem como o aumento do poder de compra do consumidor nesse período do ano. No mesmo sentido, a carcaça casada registrou acréscimo de 0,36%, cotada na média de R\$ 19,47/kg na praça mato-grossense. Em São Paulo, o preço na indústria perdeu força e recuou 0,77% em relação à semana passada.

## MERCADO DE AVES

	Fonte	Praças	Coleta	Unidade	Anterior	Atual	Varição
Frango congelado	Cepea	SP	Semanal	R\$/kg	7,13	6,82	-4,35%
Frango resfriado	Cepea	SP	Semanal	R\$/kg	7,40	7,12	-3,78%
Frango congelado	Jox	SP	Semanal	R\$/kg	6,53	6,34	-2,91%
Frango resfriado	Jox	SP	Semanal	R\$/kg	8,93	8,53	-4,48%
Frango congelado	Safras e mercado	SP	Semanal	R\$/kg	-	-	-
Frango resfriado	Safras e mercado	SP	Semanal	R\$/kg	-	-	-

Conforme monitoramento do Cepea nessa semana, o preço do frango apresentou recuo em São Paulo, com queda de 4,35% para o congelado e 3,78% para o frango resfriado ante a semana passada, cotados a uma média de R\$ 6,82/kg e R\$ 7,12/kg, nessa mesma ordem. No levantamento dessa semana, a Jox identificou quedas de 2,91% para o frango congelado (R\$ 6,34/kg) e 4,48% para o resfriado (R\$ 8,53/kg), também em relação à semana passada. Apesar do aumento do poder de compra do consumidor final (entrada do 13º salário), os preços no mercado aviário paulista seguem pressionados pelo excesso de oferta de animais no mercado.

## COMPARATIVOS

**Gráfico 1.** Média ponderada dos preços do suíno vivo pago ao produtor nas macrorregiões de Mato Grosso (R\$/kg)

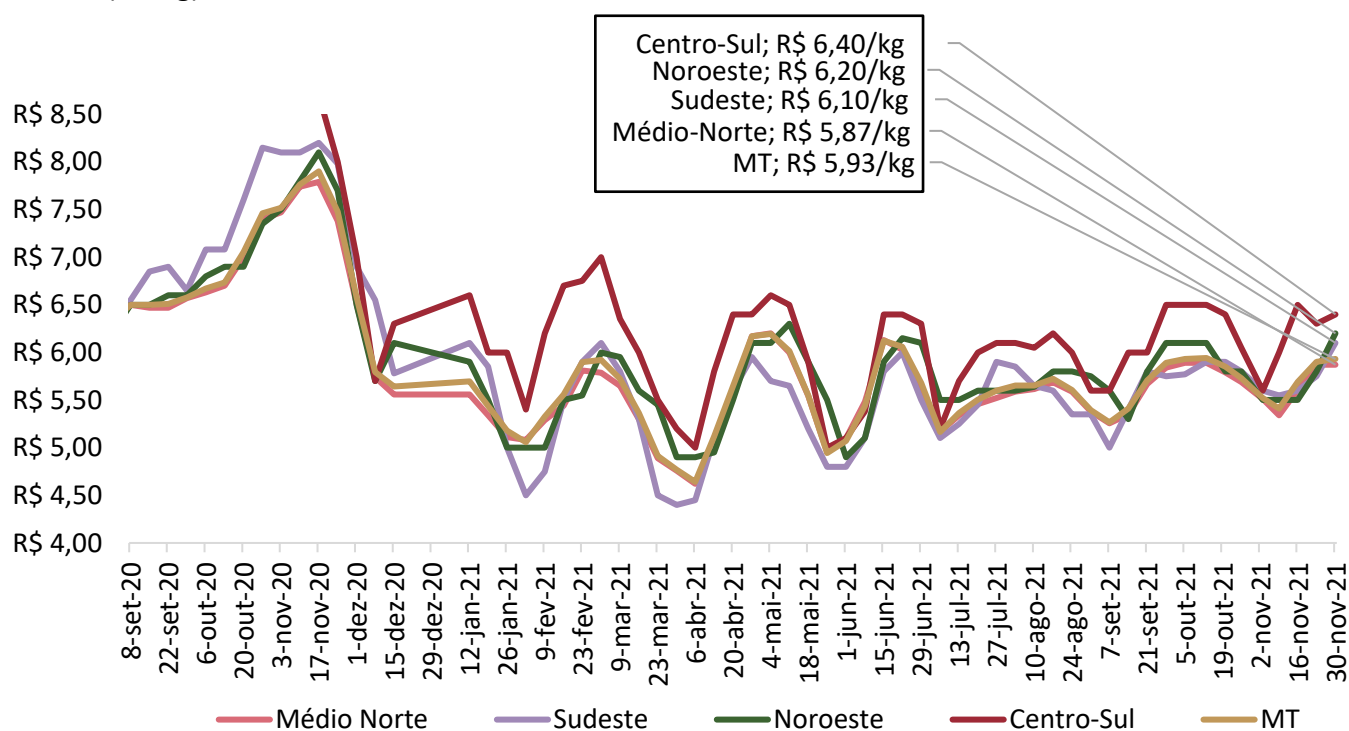

Nota: O levantamento de preço na região centro-sul iniciou em 17/11/2020

Fonte: Imea

## COMPARATIVOS

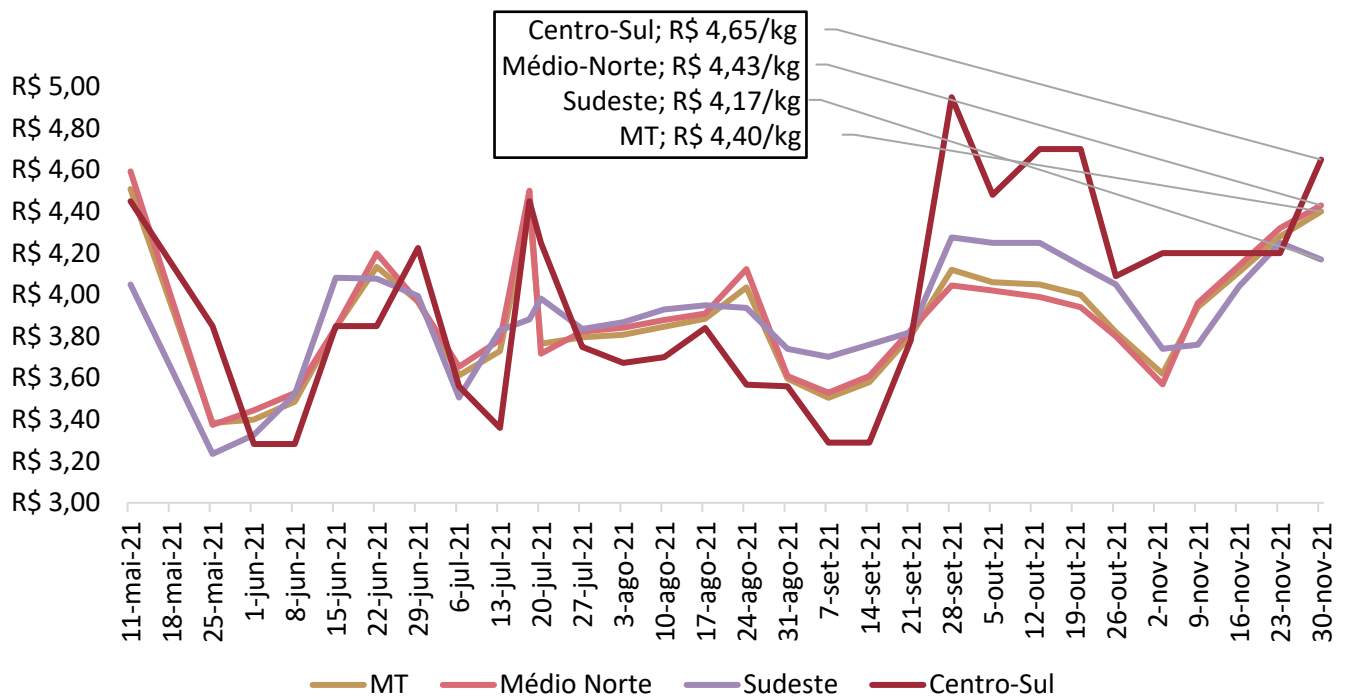
**Gráfico 2.** Média ponderada dos preços da matriz para descarte pago ao produtor em Mato Grosso (R\$/kg)

Nota: O levantamento de matrizes iniciou em 11/05/2021

Fonte: Imea.

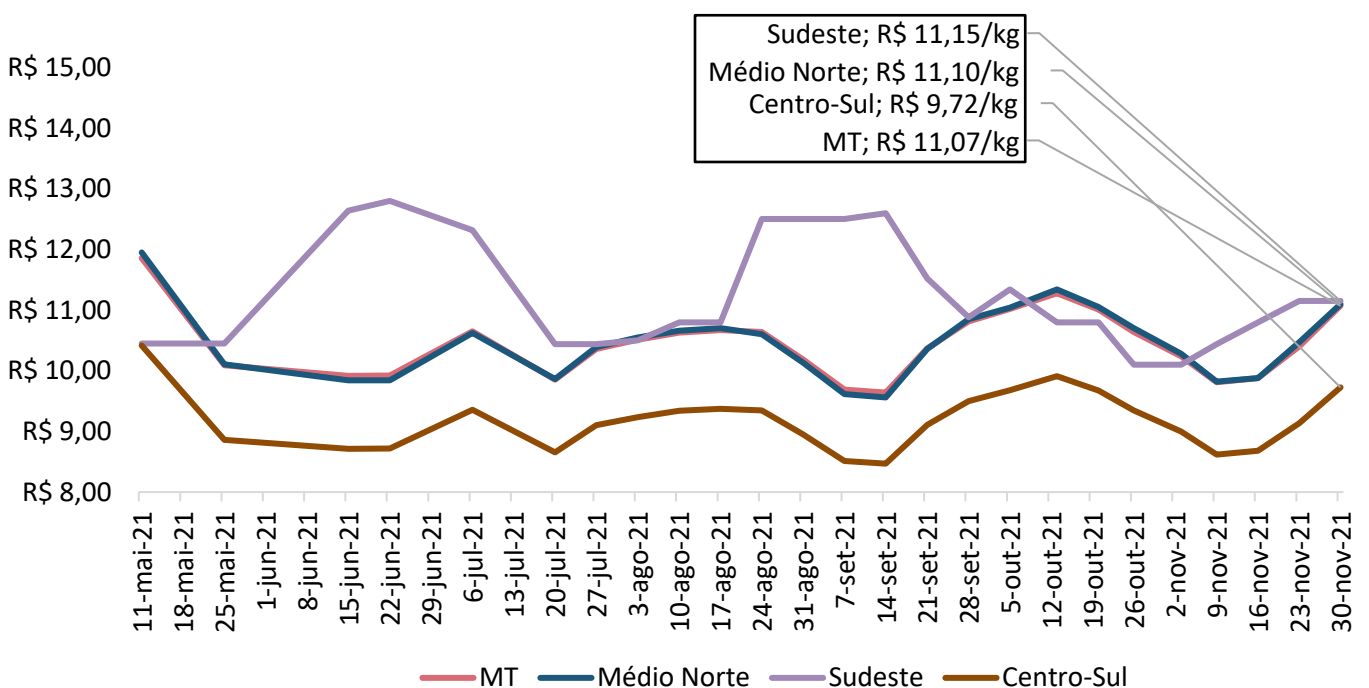
**Gráfico 3.** Média ponderada dos preços do leitão vivo pago ao produtor em Mato Grosso (R\$/kg)

Nota: O levantamento de leitão iniciou em 11/05/2021

Fonte: Imea.

## COMPARATIVOS

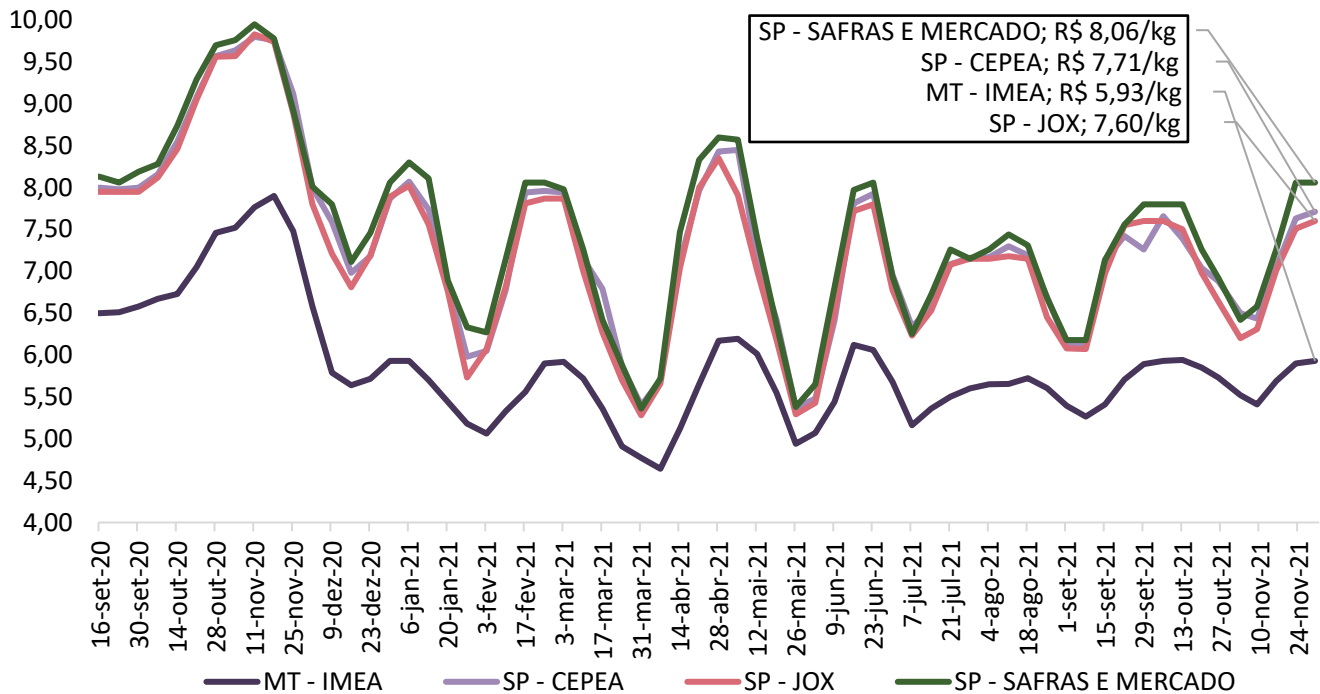
**Gráfico 4.** Média dos preços do suíno vivo pago ao produtor em Mato Grosso e São Paulo (R\$/kg)

Fonte: Imea, Safras e mercado, Cepea e Jox

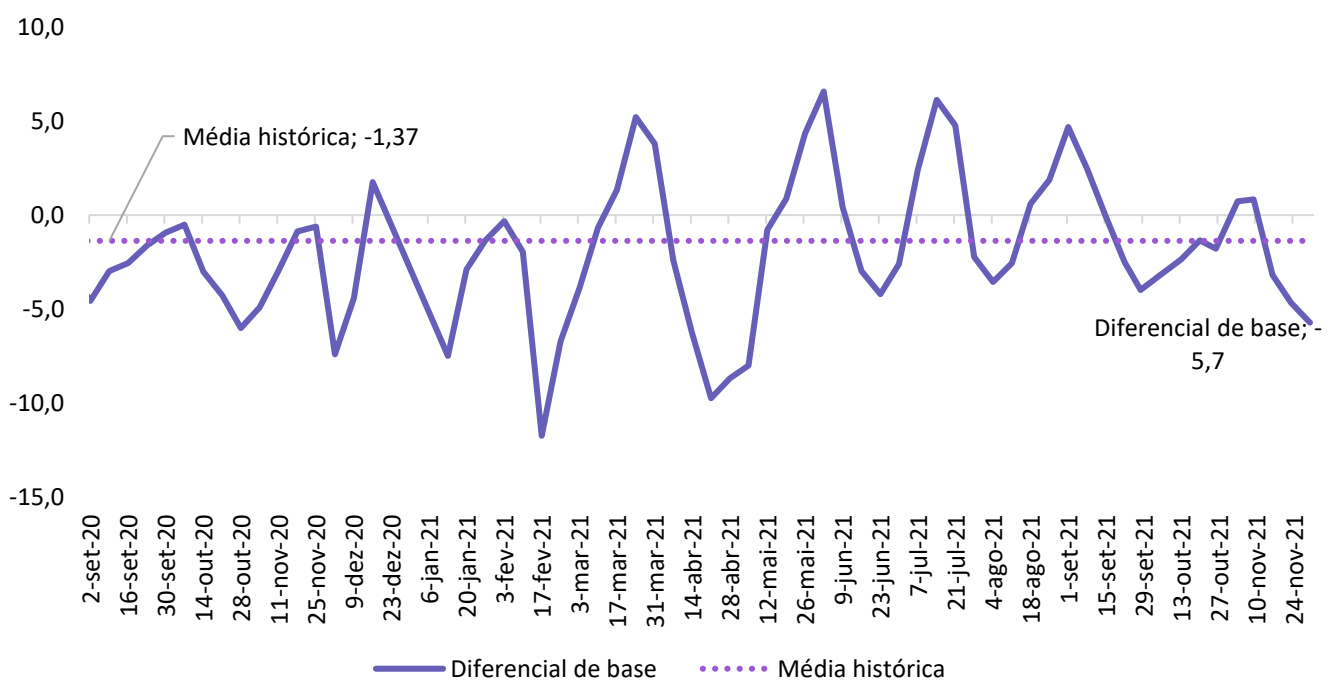
**Gráfico 5.** Diferencial de base entre as carcaças de Mato Grosso e São Paulo (%)

Fonte: Imea e Cepea

## COMPARATIVOS

Gráfico 6. Média dos preços da carcaça do suíno (R\$/kg)

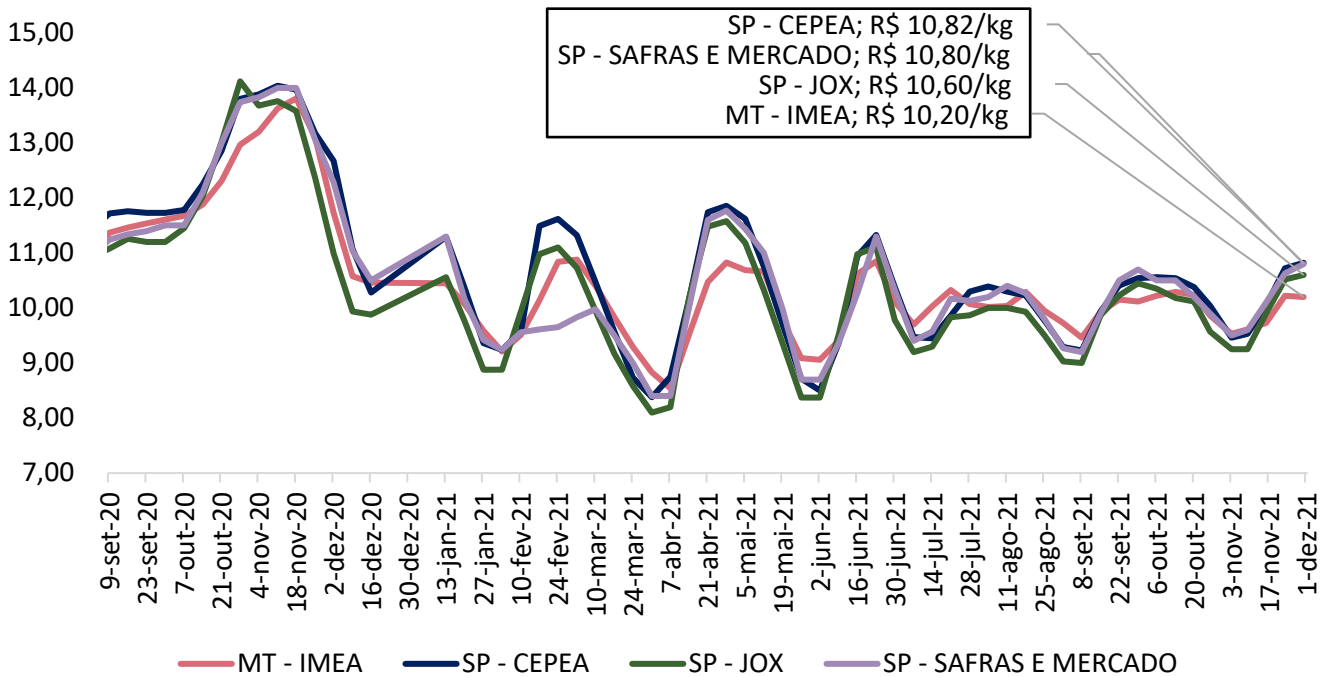

Fonte: Imea, Safras e mercado, Cepea e Jox

Gráfico 7. Preços dos cortes de suíno no varejo em Mato Grosso (R\$/kg)

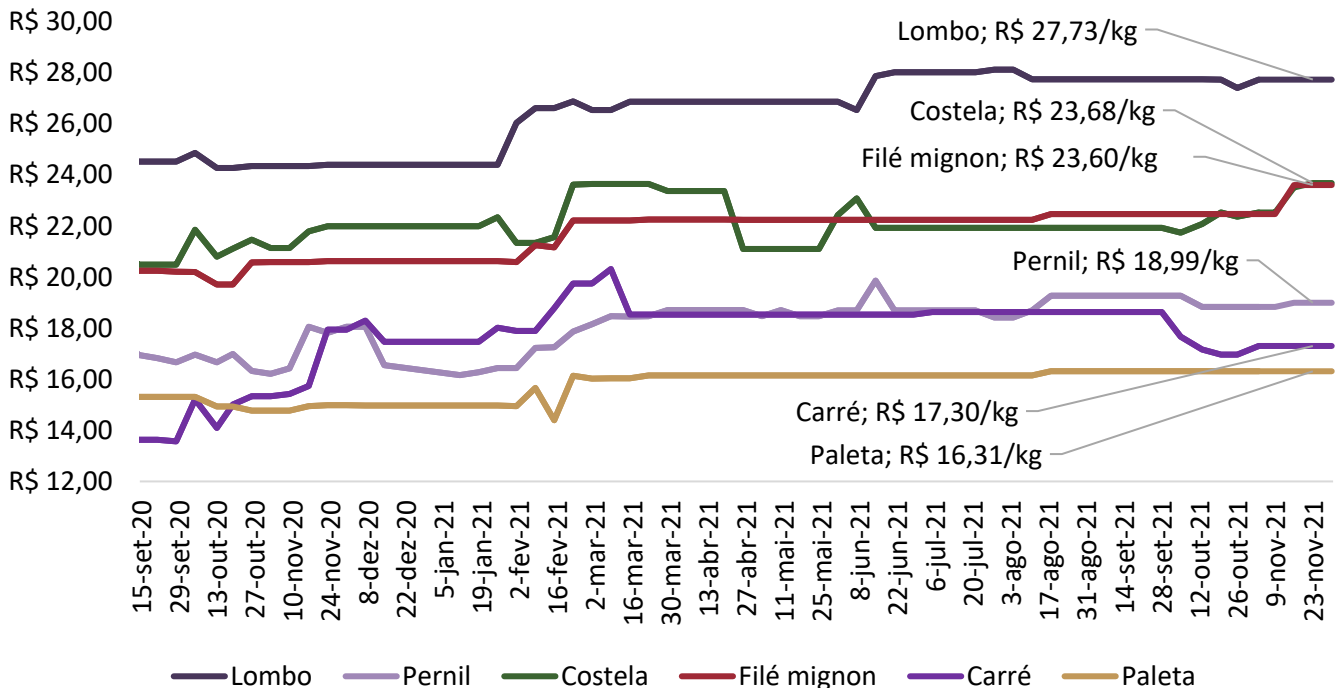

Fonte: Imea

## COMPARATIVOS

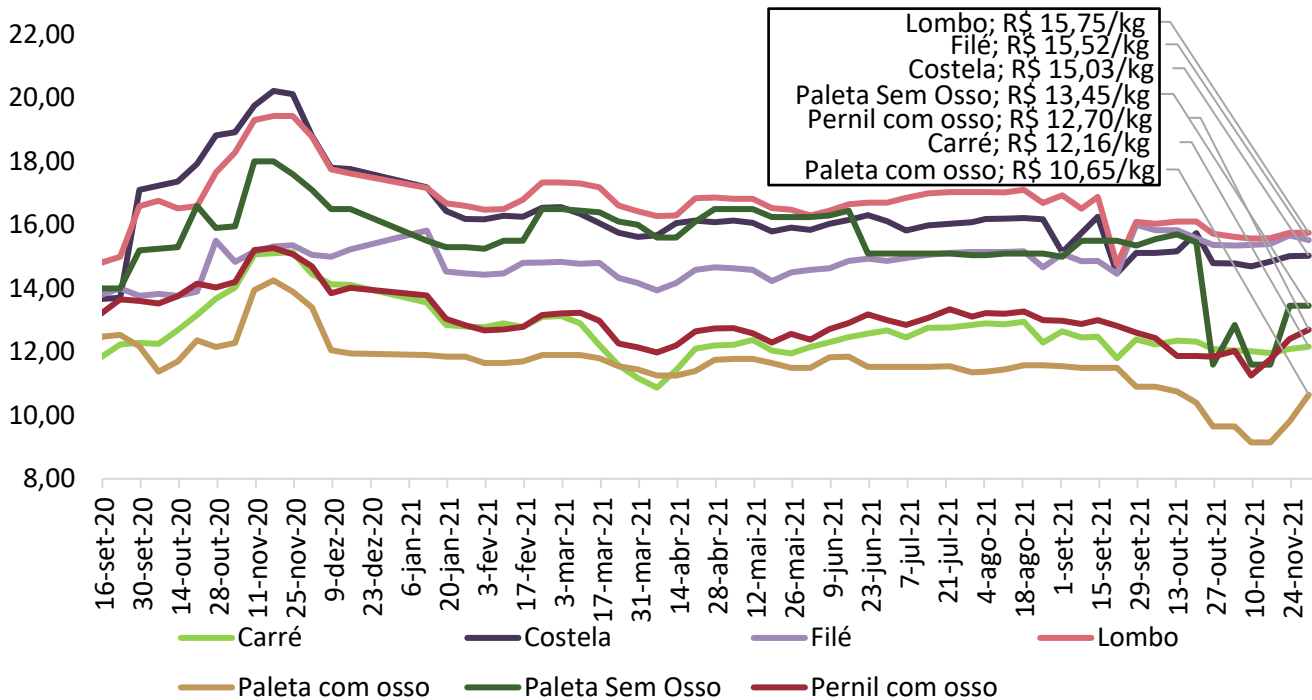
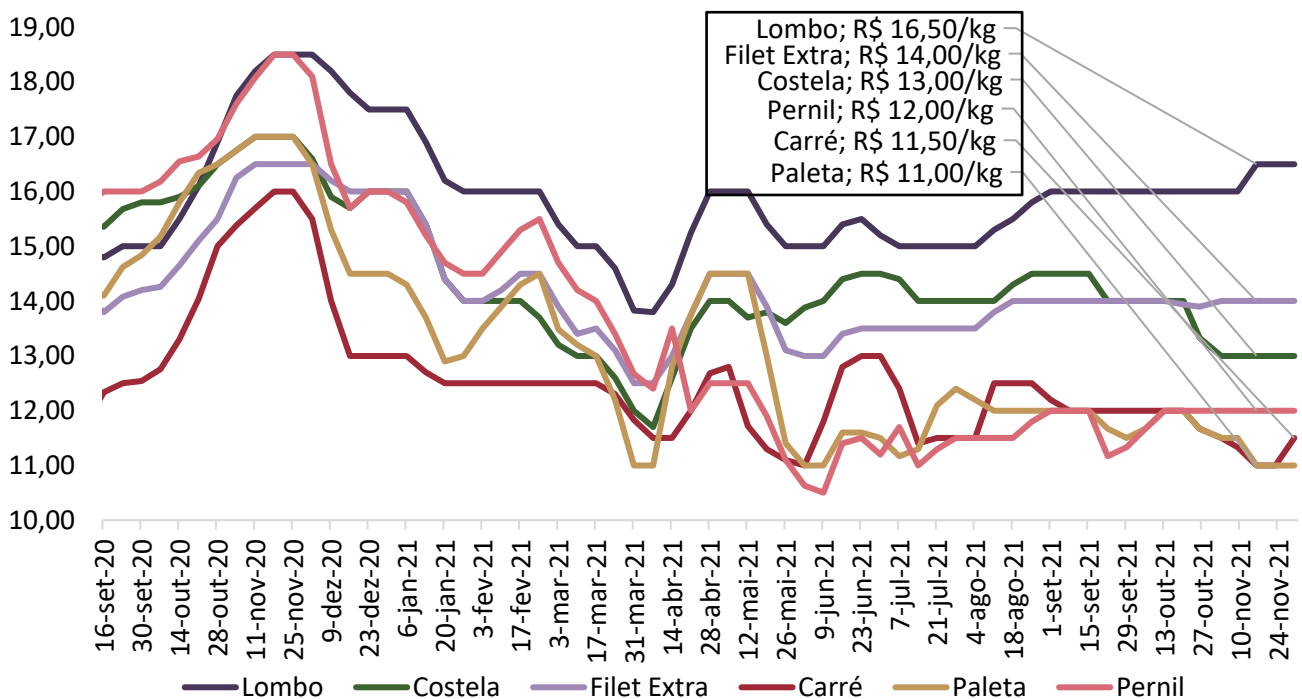
**Gráfico 8.** Preços dos cortes de suíno no atacado em Mato Grosso (R\$/kg)**Gráfico 9.** Preços dos cortes no atacado em São Paulo (R\$/kg)

## COMPARATIVOS

Gráfico 10. Relação de troca suíno vivo/varejo e suíno vivo/indústria



Gráfico 11. Preço médio de exportação de carne suína em pedaços (R\$/kg)



## COMPARATIVOS

**Gráfico 12.** Preço médio de exportação de carne suína congelada (R\$/kg)

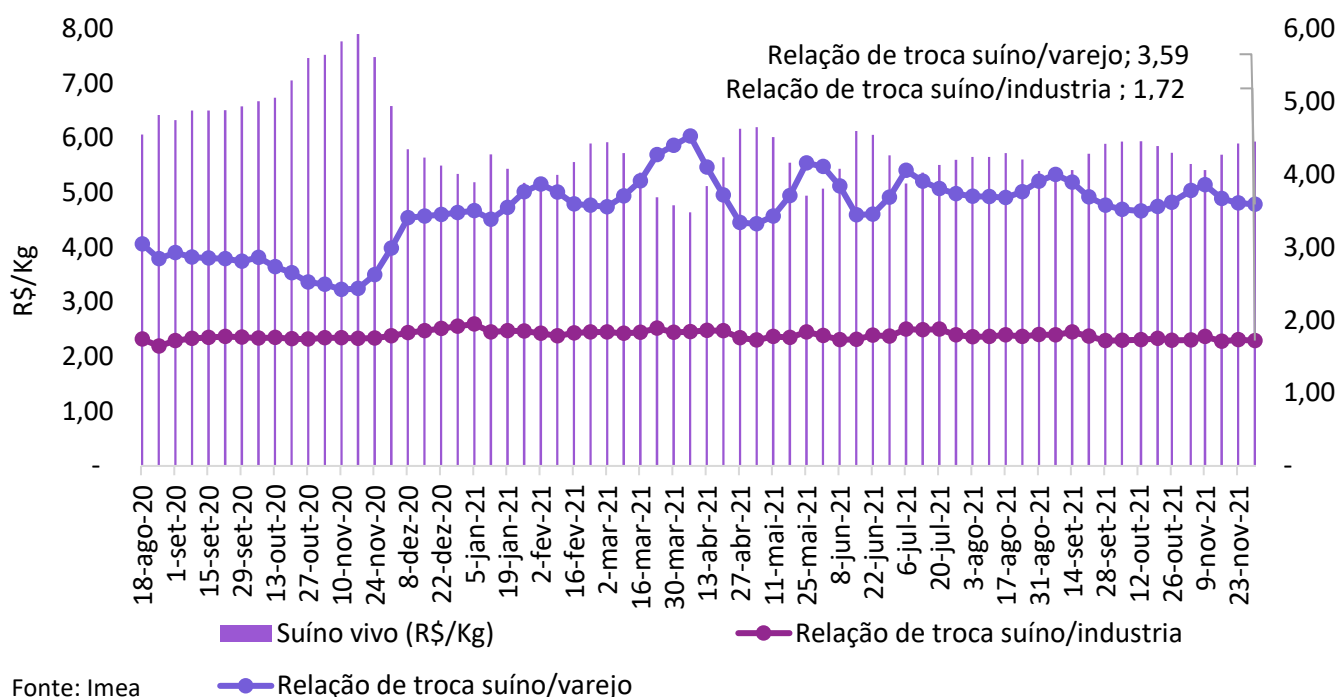
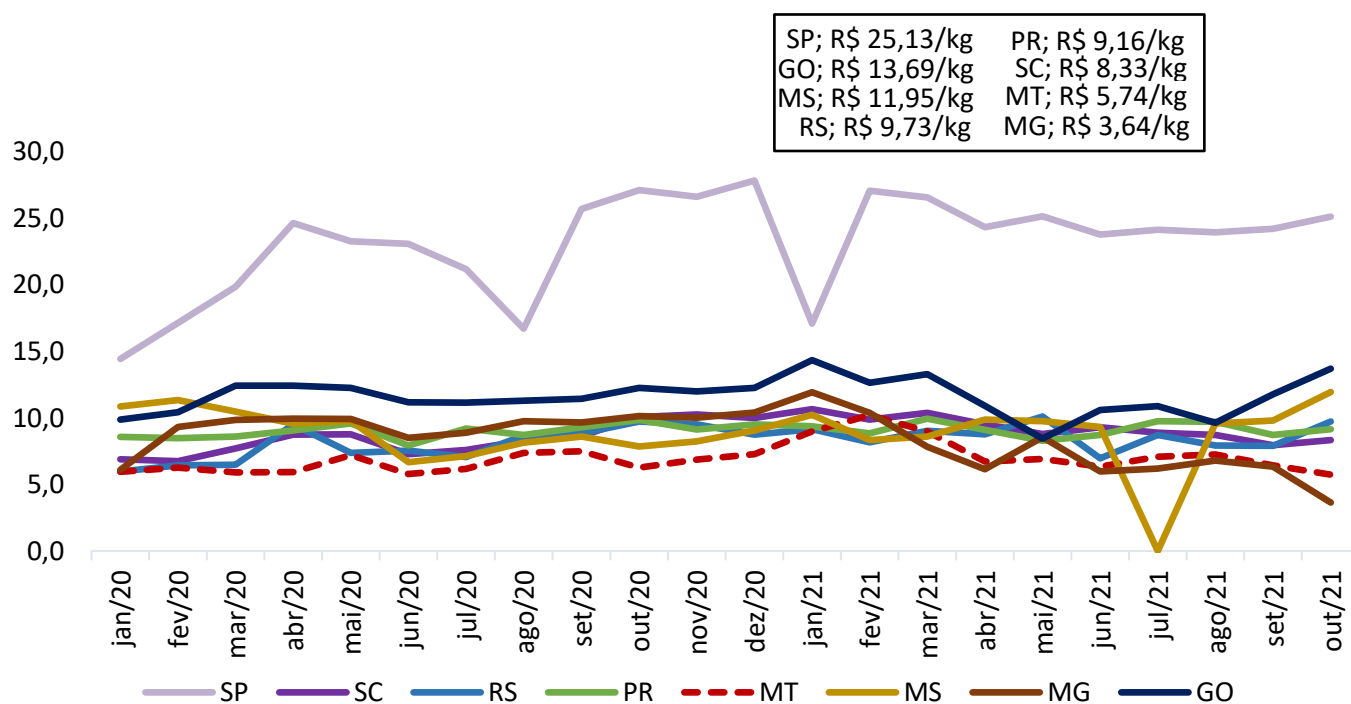
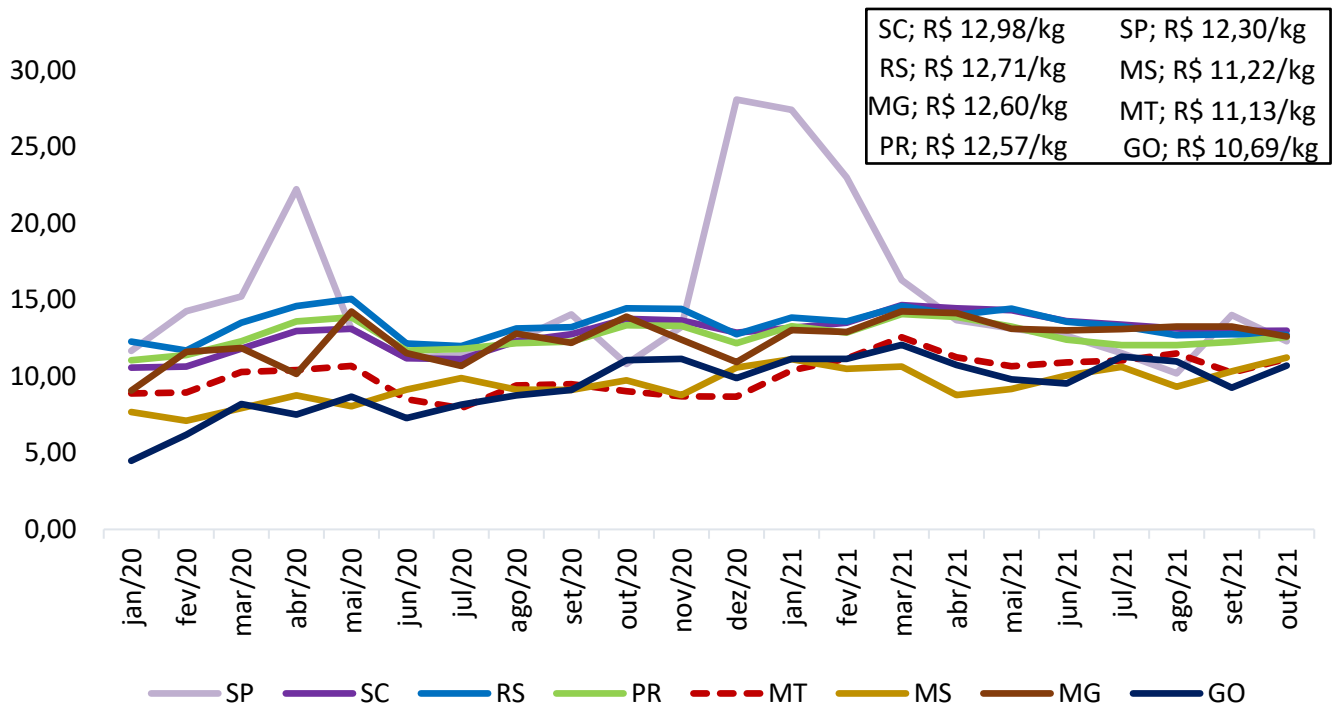
Fonte: Safras e Mercado

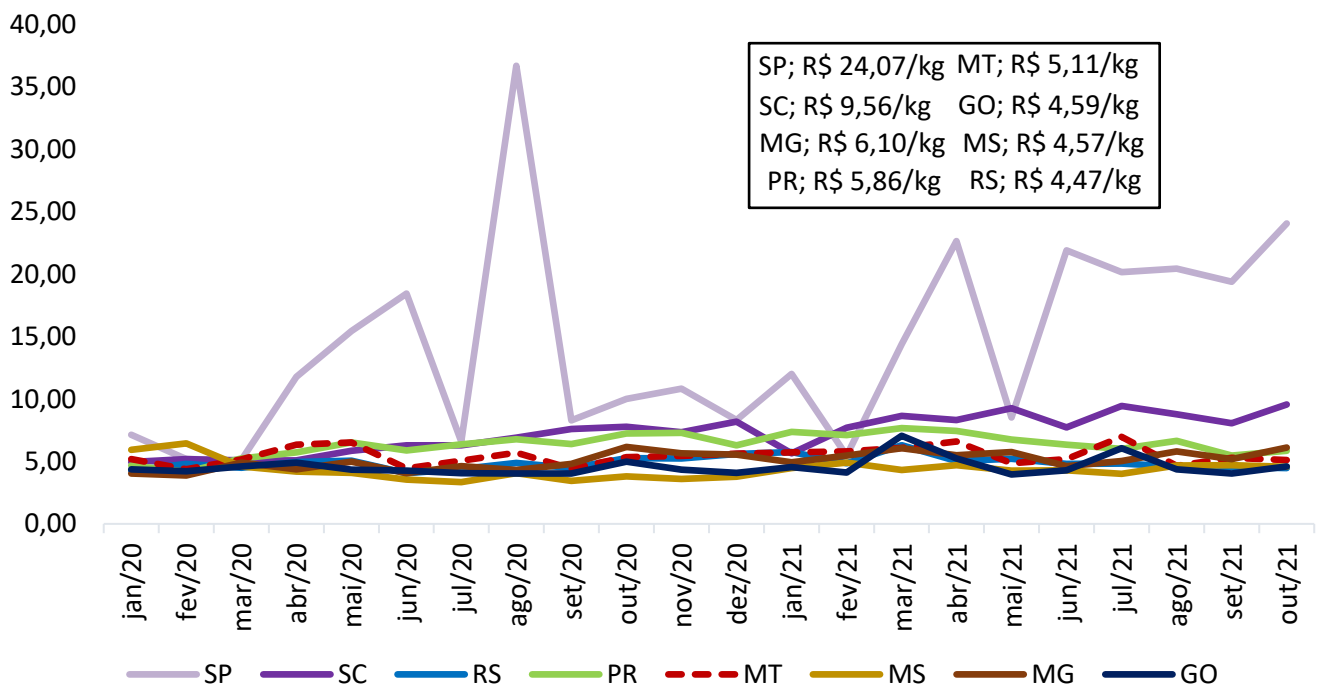
**Gráfico 13.** Preço médio de exportação de carne suína em miúdos (R\$/kg)

Fonte: Safras e Mercado



## COMPARATIVOS

Gráfico 14. Exportações brasileiras de carne suína (volume)

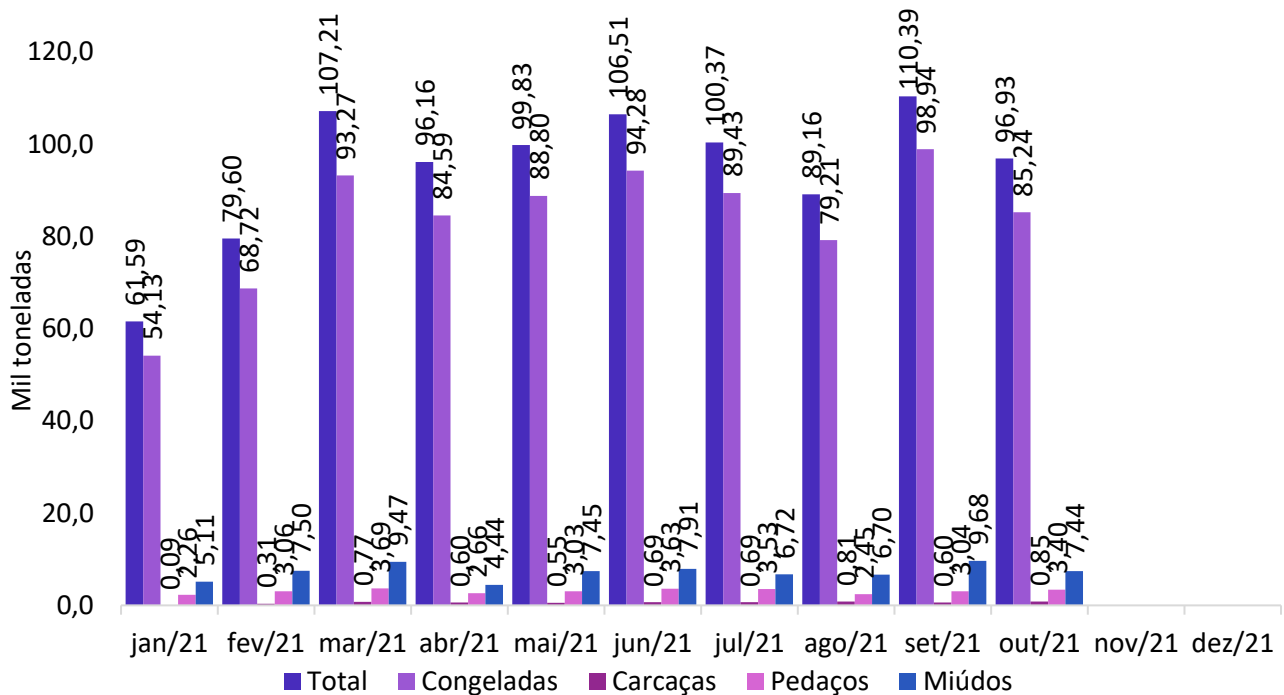

Fonte: Safras e Mercado

Gráfico 15. Exportações mato-grossenses de carne suína (volume)

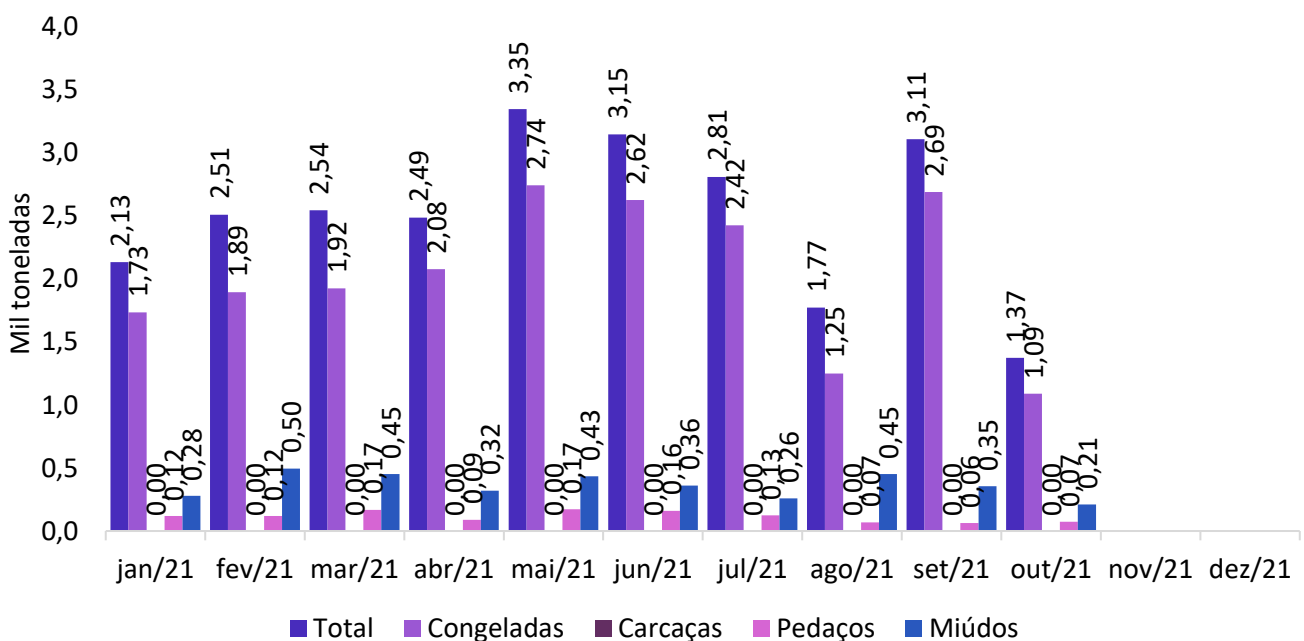

Fonte: Safras e Mercado