

# RELATÓRIO SEMANAL



Elaboração: Imea

## MERCADO DE SUÍNOS

|   | Fonte               | Praças    | Coleta         | Unidade       | Anterior    | Atual       | Varição      |
|---|---------------------|-----------|----------------|---------------|-------------|-------------|--------------|
| Carcaça Especial                          | Jox                 | SP        | Semanal        | R\$/kg        | 11,22       | 11,17       | -0,45%       |
| Carcaça Especial                          | Cepea               | SP        | Semanal        | R\$/kg        | 11,74       | 11,73       | -0,09%       |
| Carcaça Especial                          | Safras e mercado    | SP        | Semanal        | R\$/kg        | 11,40       | 11,50       | 0,88%        |
| Média das carcaças                        | 03 institutos       | SP        | Semanal        | R\$/kg        | 11,45       | 11,47       | 0,12%        |
| <b>Sugestão de preço DENTRO do Estado</b> | <b>55% da média</b> | <b>SP</b> | <b>Semanal</b> | <b>R\$/kg</b> | <b>6,30</b> | <b>6,31</b> | <b>0,12%</b> |
| <b>Sugestão de preço FORA do Estado</b>   | <b>57% da média</b> | <b>SP</b> | <b>Semanal</b> | <b>R\$/kg</b> | <b>6,53</b> | <b>6,54</b> | <b>0,12%</b> |
| Carcaça                                   | Imea                | MT        | Semanal        | R\$/kg        | 11,54       | 11,61       | 0,61%        |
| Suíno Vivo (Preço pago ao produtor)       | Imea                | MT        | Semanal        | R\$/kg        | 6,51        | 6,58        | 1,08%        |
| Diferencial de Base das Carcaças          | Imea e Cepea        | MT - SP   | Semanal        | %             | -1,70       | -1,02       | -0,40 p.p    |

No fechamento do mês de set.20, as cotações do quilo do suíno vivo pago ao produtor aumentaram em torno de 10,47% no comparativo com o mês de ago.20, ficando na média de R\$ 6,48/kg em Mato Grosso. No que tange à relação de troca, com a melhora nos preços do suíno, este indicador entre o quilo do suíno vivo com o farelo de soja e com o milho caíram pelo quinto mês consecutivo e, em setembro a troca se firmou em 201,38 kg/ton. e 7,16 kg/sc. respectivamente. Já com relação a média das carcaças, nesta semana o diferencial de base se estreitou em -0,40 p.p visto que as cotações na praça mato-grossense aumentaram com mais intensidade frente a média das carcaças levantadas pelos três institutos de São Paulo. No âmbito internacional, vale destacar que novos surtos de PSA foram registrados na Polônia e, na Alemanha, os dados sobem para 36 animais contaminados.

## MERCADO DE BOVINOS

|                                  | Fonte            | Praças  | Coleta  | Unidade | Anterior | Atual  | Varição  |
|----------------------------------|------------------|---------|---------|---------|----------|--------|----------|
| Boi gordo à vista                | Imea             | MT      | Semanal | R\$/@   | 230,08   | 234,92 | 2,10%    |
| Carcaça Casada                   | Imea             | MT      | Semanal | R\$/kg  | 15,73    | 15,75  | 0,13%    |
| Carcaça Casada                   | Cepea            | SP      | Semanal | R\$/kg  | 15,87    | 16,10  | 1,45%    |
| Carcaça Casada                   | Jox              | SP      | Semanal | R\$/kg  | -        | -      | -        |
| Carcaça Casada                   | Safras e mercado | SP      | Semanal | R\$/kg  | -        | -      | -        |
| Média das carcaças               | 03 institutos    | SP      | Semanal | R\$/kg  | 15,87    | 16,10  | 1,45%    |
| Diferencial de Base das Carcaças | Imea e Cepea     | MT - SP | Semanal | %       | -0,88    | -2,17  | 1,46 p.p |

Em algumas regiões de Mato Grosso, mais negociações foram efetivas nesta semana, principalmente com relação aos contratos a termo de animais oriundos de confinamento, e isso tem alargado as escalas de abate para algumas indústrias. No entanto, na maioria das regiões, a oferta continua enxuta e isso fez com que as cotações no mercado do boi gordo apresentassem valorização na média da arroba à vista no estado. Por outro lado, no setor atacadista, as valorizações foram menores para a carcaça casada do boi, mas foi registrado um aumento mais intenso para a praça de São Paulo, que registrou alta de 1,45% no comparativo semanal, enquanto para a praça mato-grossense, as cotações permaneceram praticamente estáveis, com aumento de apenas 0,13%.

## MERCADO DE AVES

|                  | Fonte            | Praças | Coleta  | Unidade | Anterior | Atual | Varição |
|------------------|------------------|--------|---------|---------|----------|-------|---------|
| Frango congelado | Cepea            | SP     | Semanal | R\$/kg  | 5,86     | 5,80  | -1,02%  |
| Frango resfriado | Cepea            | SP     | Semanal | R\$/kg  | 5,94     | 5,92  | -0,34%  |
| Frango congelado | Jox              | SP     | Semanal | R\$/kg  | 5,47     | 5,38  | -1,65%  |
| Frango resfriado | Jox              | SP     | Semanal | R\$/kg  | 5,87     | 5,89  | 0,34%   |
| Frango congelado | Safras e mercado | SP     | Semanal | R\$/kg  | -        | -     | -       |
| Frango resfriado | Safras e mercado | SP     | Semanal | R\$/kg  | -        | -     | -       |

Nesta semana o mercado de aves apresentou decréscimos nas cotações para ambas as categorias em São Paulo. No entanto, foi observado uma queda maior para o frango congelado, de 1,02% na média do Cepea, e de 1,65% no instituto Jox. Já o frango resfriado apresentou variações mais amenas ao comparar com a semana anterior. Esse cenário é uma consequência do recuo da demanda interna, comum neste período, e as indústrias hesitaram em aumentar os preços por conta dos menores repasses. No entanto, já para a próxima semana é esperado que o mercado comece a reagir mediante o maior poder aquisitivo da população e com isso é esperado um incremento de pedidos para formação de estoques nos estabelecimentos do varejo.

## COMPARATIVOS

**Gráfico 1.** Média dos preços do suíno vivo pago ao produtor nas macrorregiões de Mato Grosso (R\$/kg)

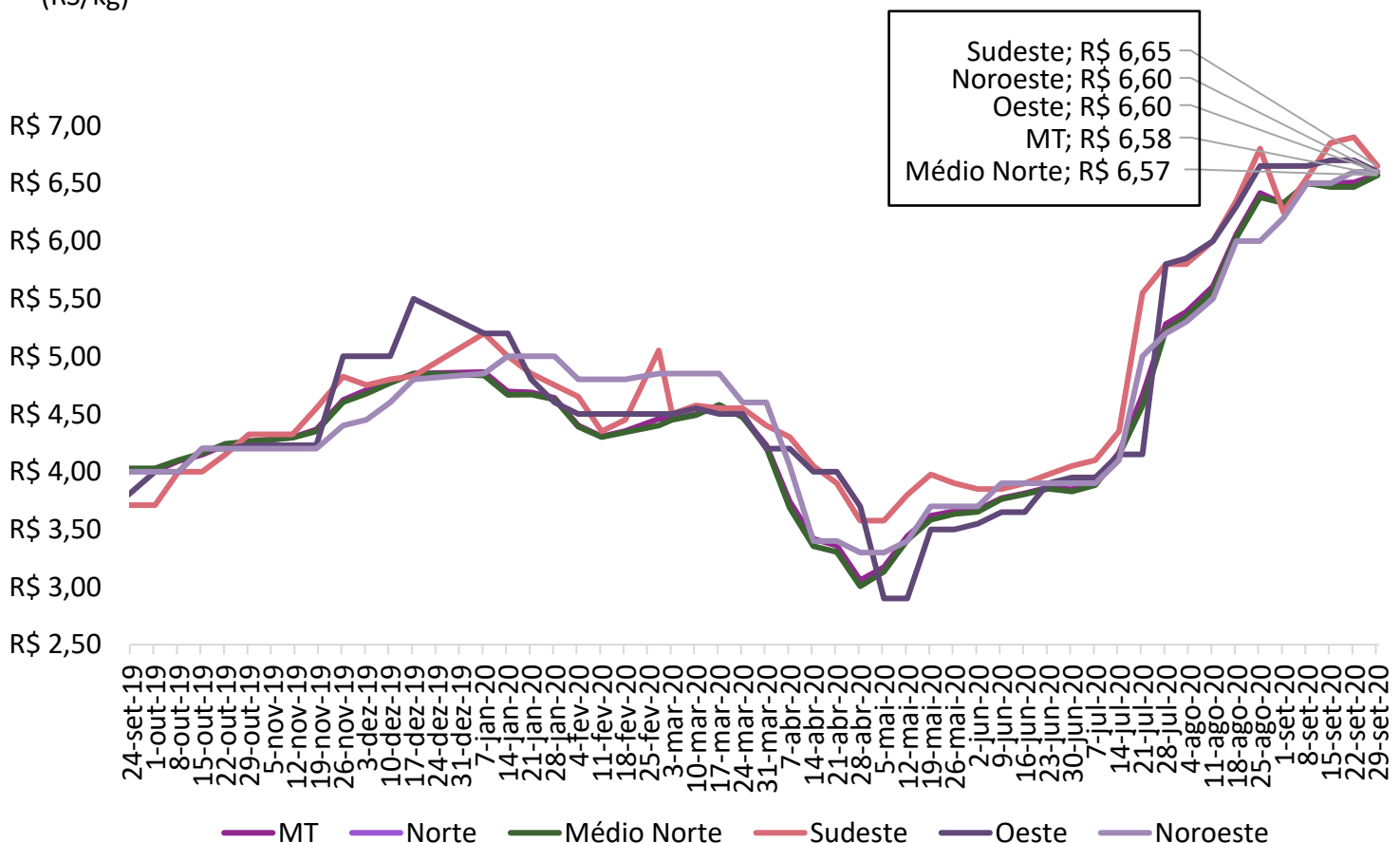

## COMPARATIVOS

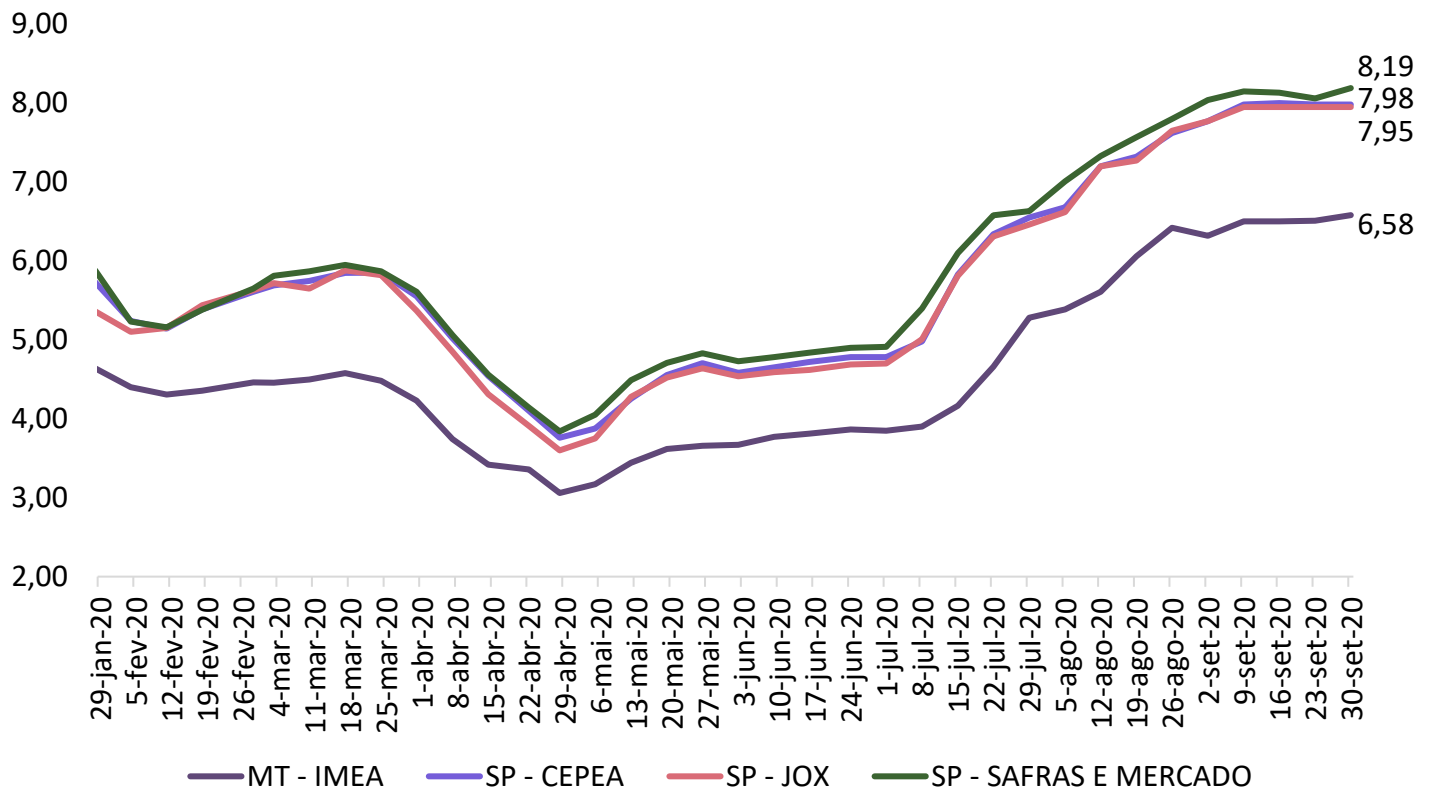
**Gráfico 2.** Média dos preços do suíno vivo pago ao produtor em Mato Grosso e São Paulo (R\$/kg)

Fonte: Imea, Safras e mercado, Cepea e Jox

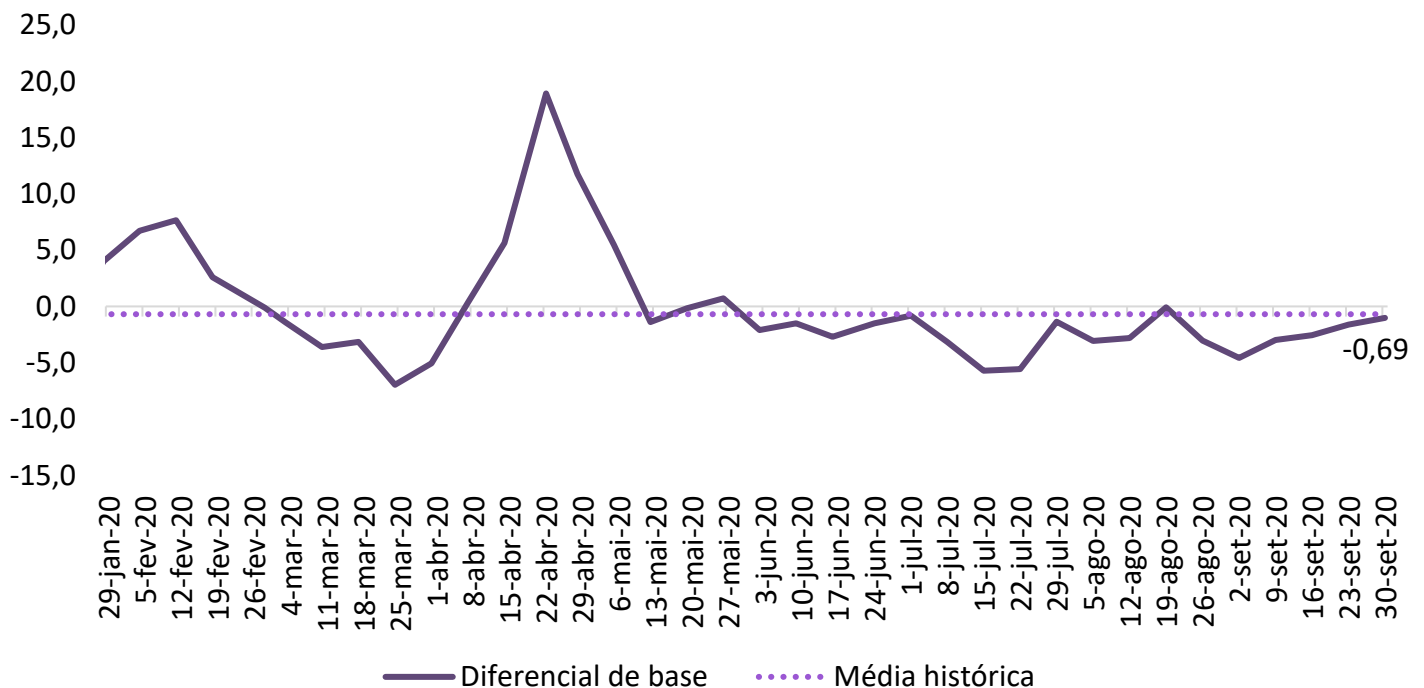
**Gráfico 3.** Diferencial de base entre as carcaças de Mato Grosso e São Paulo (%)

Fonte: Imea e Cepea

## COMPARATIVOS

**Gráfico 4.** Média dos preços da carcaça do suíno (R\$/kg)

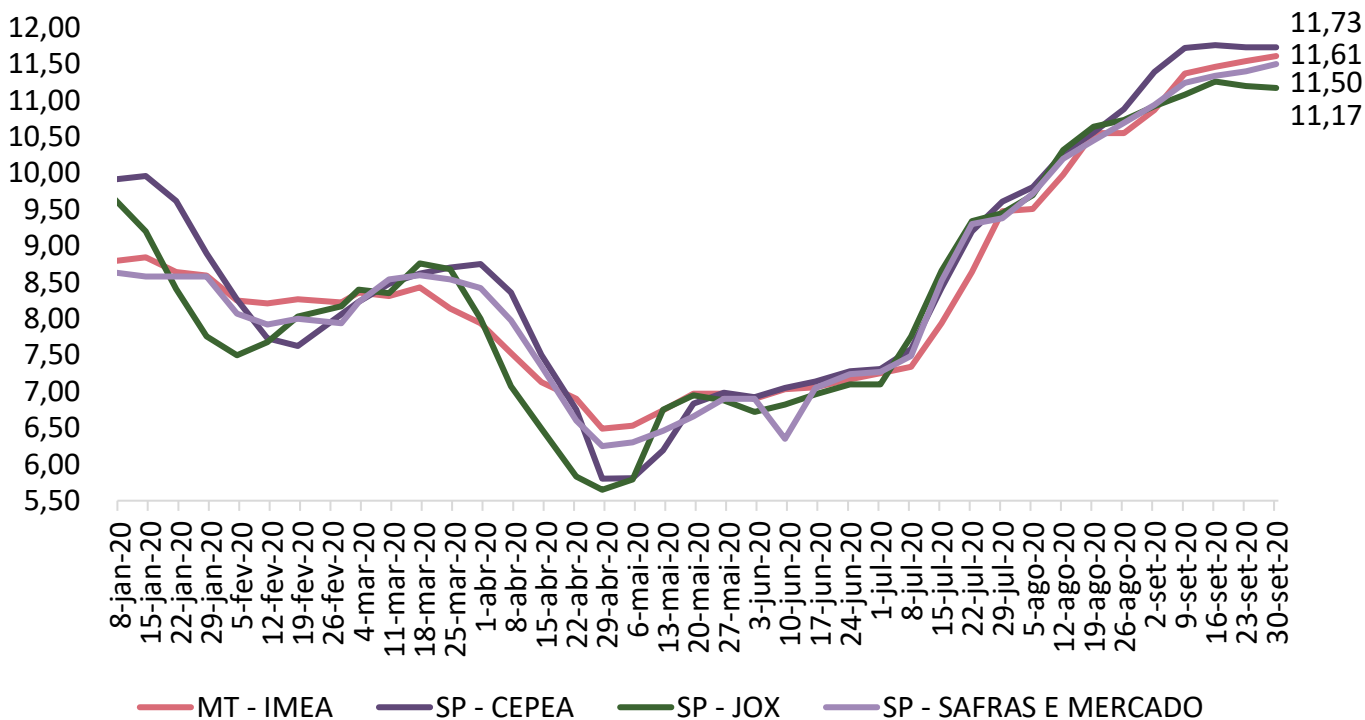

Fonte: Imea, Safras e mercado, Cepea e Jox

**Gráfico 5.** Preços dos cortes de suíno no varejo em Mato Grosso (R\$/kg)

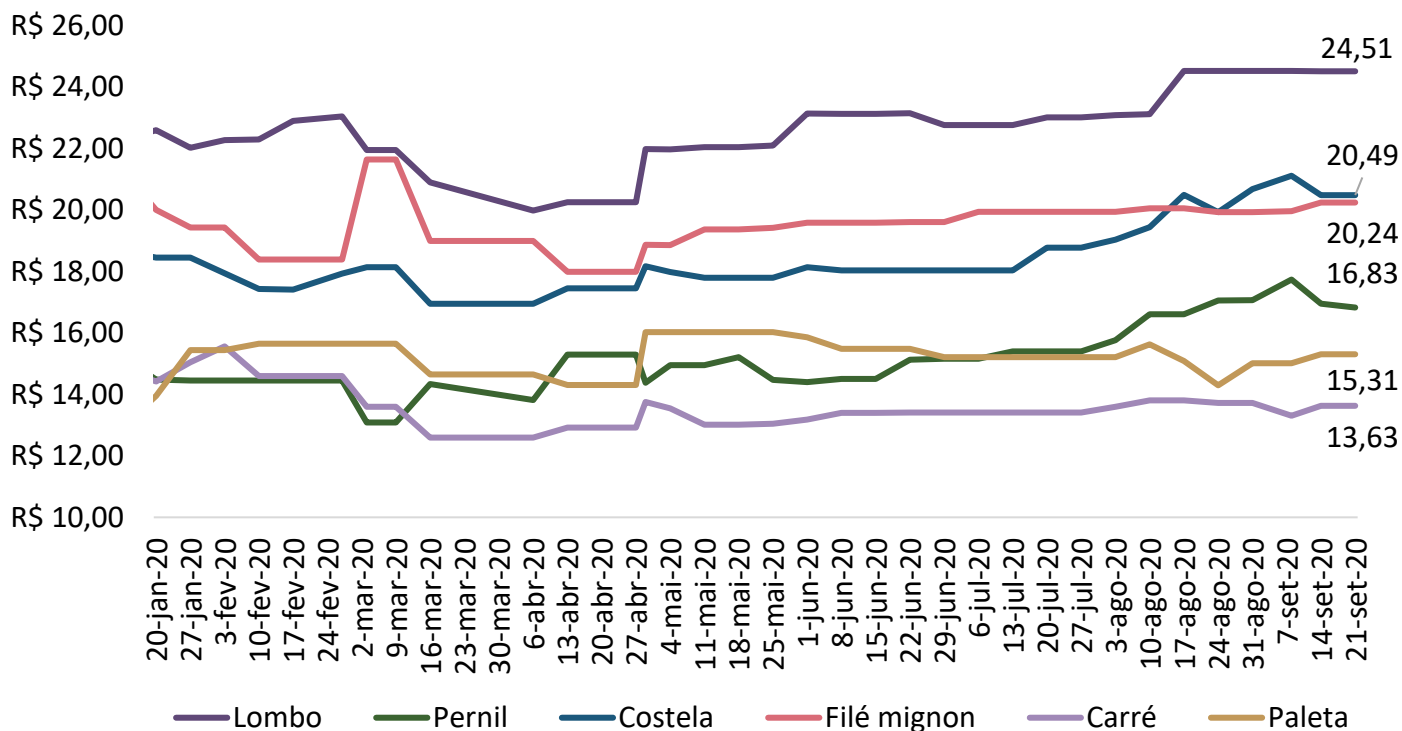

Fonte: Imea



## COMPARATIVOS

Gráfico 8. Exportações brasileiras de carne suína (volume)

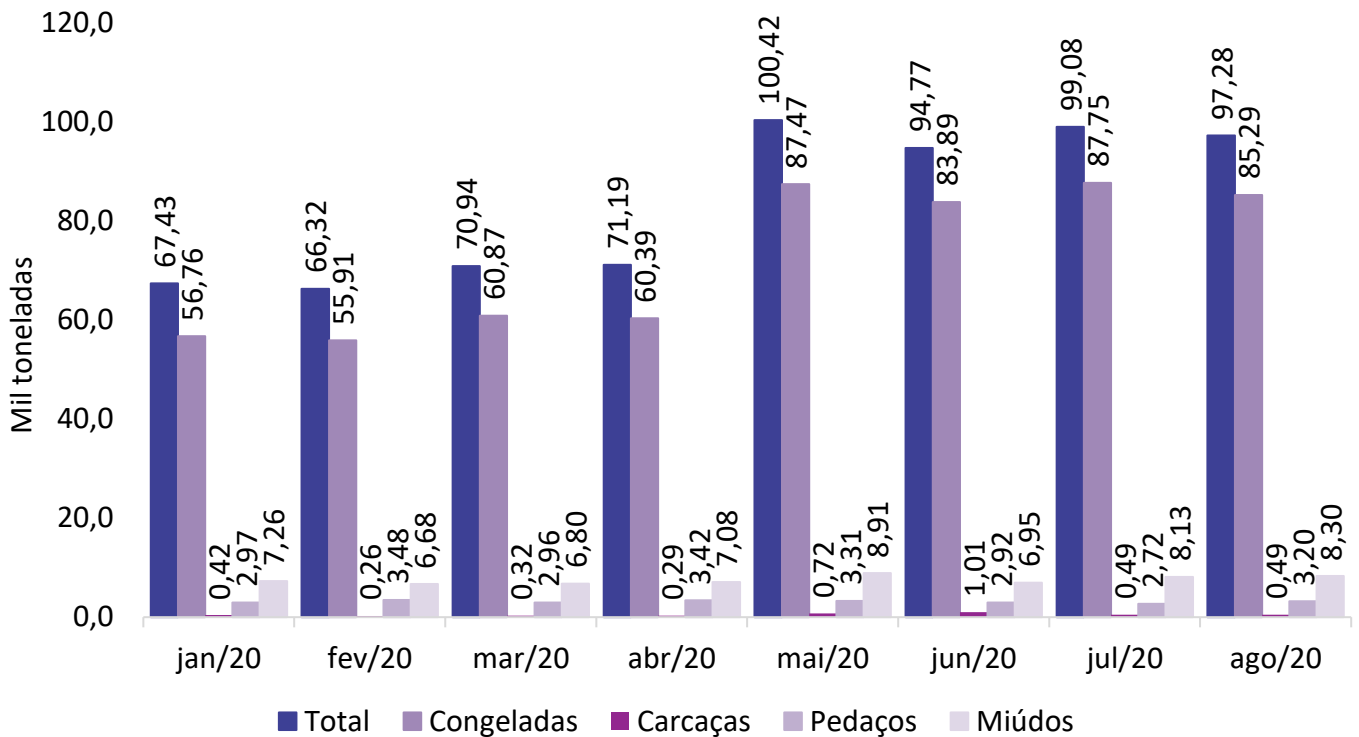

Fonte: Safras e Mercado

Gráfico 9. Exportações mato-grossenses de carne suína (volume)

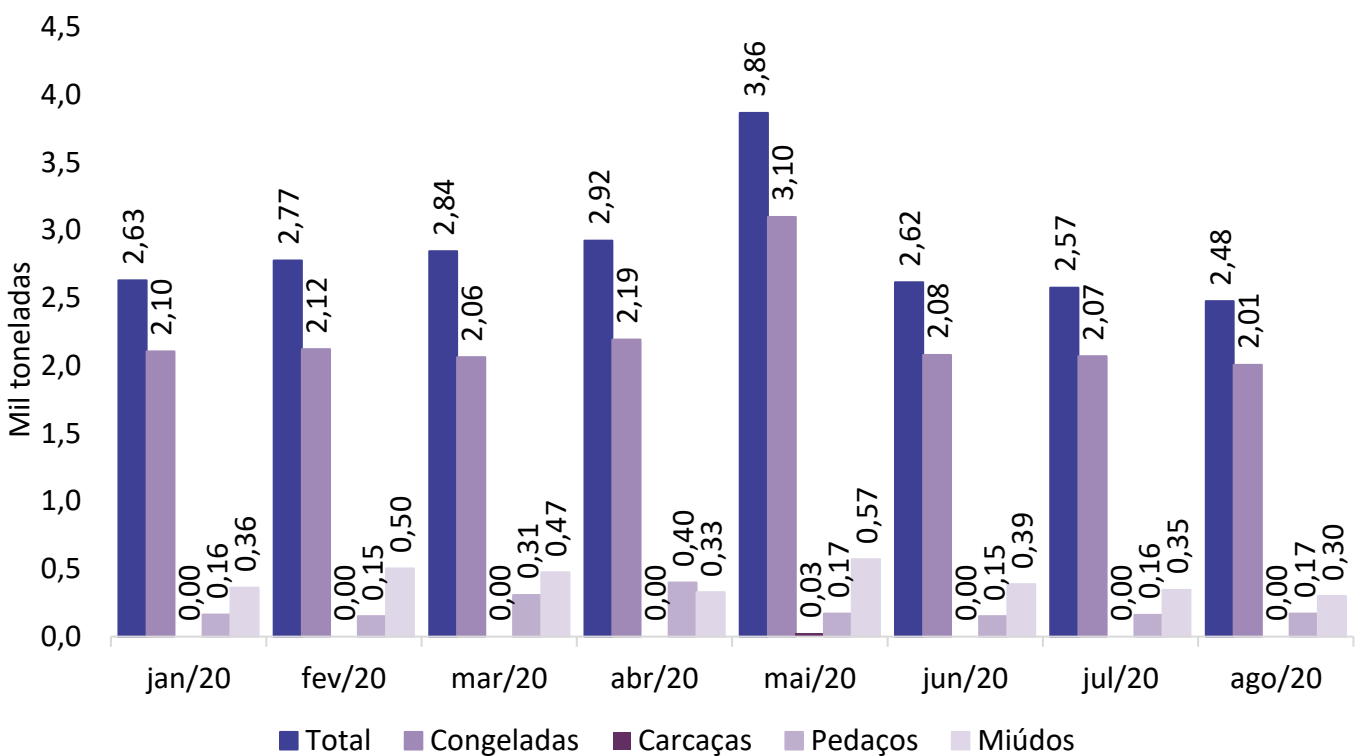

Fonte: Safras e Mercado